SONY

ノートブックコンピューター［バイオノートFX］
PCG-FX77/BP・FX55A/BP・FX11/BP

Microsoft® Office 2000 Personal
プリインストールモデル

シンプルさは、楽しむために。
ここからはじまる、「バイオノートFX」。

VAIO

●写真はPCG-FX55A/BP（左）・FX77/BP（右）です。●画面はハメコミ合成です。

●本カタログに掲載しております価格には消費税、配送設置・工事・接続調整などの費用は含まれておりません。

シンプルなボディと、見やすい大画面。
多彩な楽しみは
「バイオノートFX」からはじまる。

見やすく使いやすい15型大画面*1のシンプルなボディに、
CD-RWドライブ*2やフロッピーディスクドライブ、
デジタルハンディカムとつながるi.LINK端子を装備。
また、CD-RW/DVD-ROM一体型ドライブ搭載のPCG-FX55A/BPも登場。
インターネットはもちろん、ビデオメールを送ったり、デジタルビデオを編集したり。
お気に入りの画像をCD-Rなどに記録する*3、
音楽をコレクションして聴く、DVDビデオを見る*4。
そんな、映像と音楽の楽しみを広げる
バイオならではのオリジナルソフトウェアをプリインストール。
さらに、ワープロや表計算もできる、
Microsoft® Office 2000 Personalも付属しています。
バイオの魅力を凝縮した「バイオノートFX」。
多彩な楽しみがこの一台からはじまります。

＊1 PCG-FX77/BP、PCG-FX55A/BP・FX11/BPは14.1型。
＊2 PCG-FX77/BP、PCG-FX55A/BPはCD-RW/DVD-ROM一体型ドライブ、
PCG-FX11/BPはDVD-ROMドライブを搭載。
＊3 PCG-FX77/BP・FX55A/BPのみ。
＊4 PCG-FX55A/BP・FX11/BPのみ。

◎写真はPCG-FX55A/BPです。

ノートブックコンピューター
PCG-FX77/BP オープン価格

OS	CPU	メモリー	HDD	ドライブ	ディスプレイ
Windows® Millennium Edition	モバイルPentium® III プロセッサー 750MHz	128MB	約20GB	CD-RWドライブ	15型液晶 SXGA+・TFT

スタミナ	モデム	i.LINK			
最大約3.5/7時間*1	最大56kbps*2 (V.90/K56flex™)	4ピン×1	ネットワークコネクター	デジタルビデオ編集	ビデオメール

ノートブックコンピューター
PCG-FX55A/BP オープン価格

OS	CPU	メモリー	HDD	ドライブ	ディスプレイ
Windows® Millennium Edition	モバイルIntel® Celeron® プロセッサー 700MHz	128MB	約20GB	CD-RW/DVD-ROM一体型ドライブ	14.1型液晶 XGA・TFT

スタミナ	モデム	i.LINK			
最大約4/8時間*1	最大56kbps*2 (V.90/K56flex™)	4ピン×1	ネットワークコネクター	デジタルビデオ編集	ビデオメール

ノートブックコンピューター
PCG-FX11/BP オープン価格

OS	CPU	メモリー	HDD	ドライブ	ディスプレイ
Windows® Millennium Edition	モバイルIntel® Celeron® プロセッサー 600MHz	64MB	約20GB	DVD-ROMドライブ	14.1型液晶 XGA・TFT

スタミナ	モデム	i.LINK			
最大約2.5/8時間*1	最大56kbps*2 (V.90/K56flex™)	4ピン×1	デジタルビデオ編集	ビデオメール	

＊1 バッテリー使用時間は、バッテリーパック（本体に付属）1個／バッテリーパック（PCGA-BP71）2個使用時。いずれも省電力モードで使用した場合。
＊2 V.90とK56flex™を自動的に判別して切り換わります。56kbpsはデータ受信時の理論値です。データ送信時は規格上33.6kbpsが最大速度になります。FAX送受信時は、14.4kbpsが最大速度となります。実際の通信速度は回線品質などの状況により変動します。

◎パソコンのライフスタイルを快適にする、Windows® Millennium Edition。

●オープン価格の商品は希望小売価格を定めていません。●画面はハメコミ合成です。

ビデオメールで伝える、インターネットでつながる。
「バイオノートFX」から、ネットワークの楽しさが広がります。

ビデオメールを送る。ホームページで画像を公開する。ボタンひとつでメール受信*する。

インターネットのさまざまな楽しみが、気軽にはじめられる「バイオノートFX」。

楽しいコミュニケーションの世界が広がります。

＊PCG-FX77/BP・FX55A/BPのみ。

バイオ用カメラ
PCGA-VC2（別売） オープン価格
＊詳しくはP14をご覧ください。

■家中好きなところから
ワイヤレスで
インターネットにつながる
バイオ専用無線
ネットワークシステム。

ワイヤレスLAN スターターキット
PCWA-A100C（別売）
オープン価格
●ワイヤレスLAN アクセスポイント
PCWA-A100とワイヤレスLAN
PCカードPCWA-C100のセット。
※詳しくはP14をご覧ください。

ワイヤレスLAN アクセスポイント

ワイヤレスLAN PC カード

■使いたい機能をワンタッチで起動する
「プログラマブル・パワーキー」。
（PCG-FX77/BP・FX55A/BPのみ）

電子メールやインターネットブラウザーの起動がワンタッチで行えるプログラマブル・パワーキーを3個装備。電源オフ状態から、ワンタッチで電子メールの確認ができます。また、各キーに自分がよく使うプログラムを設定して、複数の一連の手順を自動実行させることも可能です。

◎写真はPCG-FX55A/BPです。

ビデオメール／インターネット

ビデオメールを楽しむ

デジタルハンディカムやバイオカメラでとらえた表情を添えて、電子メールをもっと楽しくする「Smart Capture」。

デジタルハンディカムやバイオカメラから、動画*1や静止画*2を取り込み、メールボタンを押すだけで電子メールソフトに自動添付*3。手軽にビデオメールが送れます。

●22種類のエフェクトで、映像を楽しく演出できます。
●デジタルハンディカムの撮影済みのDVテープからも取り込めます。
●ソニーのデジタルイメージング・コミュニティーサイト「イメージステーション」に手軽にアップロードすることもできます。

＊1「Smart Capture Ver.4.1」で取り込める動画は、160×112ピクセル（MPEG1撮影時）、1ショット当たり最大120秒間で、DV品質ではありません。ファイル形式はAVI（非圧縮）/MPEG1/アニメーションGIFが選べます。 ＊2 静止画のキャプチャーは640×480から80×60ピクセルまでの4段階の画像サイズ、画像モードはファイン/スタンダード/エコノミーから選択可能です。ファイル形式はJPEG/BMP/GIFが選べます。 ＊3 動画をメールに添付する場合のファイル形式はMPEG1になります。受信側で再生する場合は、Windows® 98、Windows® Millennium Edition、Windows® 2000 Professional搭載などのMPEG1を再生できる環境が必要です。

電子メールを楽しむ

かわいいペットがメールを運ぶ「PostPet for Windows」。

おなじみのモモをはじめとするペット達がメールを運びます。

※「ポストペット」はインターネット専用の電子メールソフトです。電子メールの送受信には、POP3またはAPOPサーバー、およびSMTPサーバーに対応したプロバイダーとの契約が必要です。

◎http://www.so-net.ne.jp/postpet/
©1996-2000 Sony Communication Network Corporation All rights reserved.

インターネットをはじめる

インターネットが手軽にはじめられるオンラインアクセスソフト。

インターネットプロバイダーへの入会手続きが、画面上のガイドに従って行えます。VAIOカスタマー専用のインターネット接続サービス「バイオネットワークサービス」をはじめ、各社からお選びいただけます。

※ 契約後は、各プロバイダー規定の料金がかかります。

●「So-net」接続料金が最大3か月無料
入会金不要で接続料金も翌々月まで無料*、買ったその日からインターネットが楽しめます。

＊アクセスポイントまでの電話料金はお客様のご負担になります。「So-net」の入会にはクレジットカードが必要です。
※「電話パック」と「学割」は無料特典の対象外です。詳しくは、So-netインフォダイヤル 0570-00-1414までお問い合わせください。

ホームページを活用する

ホームページやルート探索に、デジタルマップを活用できる「Navin' You」。

パソコン上で地図を活用するデジタルマップナビゲーター。地図上のポイントに静止画やメモを貼り付ける「ユーザーズポイント」など、多彩な機能を誇ります。

●「お気に入りのお店」などの情報を素材に、手軽にホームページが作成できます。他の「ナビン・ユー」ユーザーは、ホームページ画面のボタンをクリックするだけで自動的に「Navin' You」が起動して、その場所の地図が表示され、位置情報を取り込めます。
●ホテルやレストランなどの情報が検索できるホームページと連携*。気に入った場所は自動的にユーザーズポイントに登録され、ダイレクトに表示できます。
●バイオ ハンディGPS（別売）をプラスしてドライブナビゲーションも可能。

＊◎「旅の窓口」http://www.mytrip.net/ ◎「JTB国内宿泊」http://www.jtb.co.jp/navin/sp/
◎「MAPOO（マップー）」http://www.mapoo.or.jp/ ◎「e+（イープラス）」http://eee.eplus.co.jp/

サポートでつながる

使い方や困ったときの解決を支援する「VAIO e-Support」。

便利なヘルプ検索機能を備えたバイオ専用サポートツール「CyberSupport」をプリインストール。各種ヘルプファイルに加え、Windows® OSの基本操作を解説した「できるWindows® for VAIO」も手軽に参照できます。さらに、インターネットに接続して、機種ごとのサポート情報やQ&AサーチなどがVAIOホームページ「SUPPORT」サイトでご利用いただけます。

※サポートについて詳しくはP15をご覧ください。

「バイオノートFX」につないで、ビデオメールが楽しめる「バイオカメラ」。

バイオ用カメラ
PCGA-VC2 オープン価格
※バイオカメラについて詳しくはP14をご覧ください。

VAIO GEAR

◎パソコンのライフスタイルを快適にする、Windows® Millennium Edition。

●オープン価格の商品は希望小売価格を定めていません。●画面はハメコミ合成です。

画像を集めて、つくる、遊ぶ。
新しいアイデアで、画像をたっぷり楽しめます。

DVテープのワンシーンをラベルやカードにしたり、ホームページで仲間に見せたり。
「バイオノートFX」なら、静止画や動画をどんどんコレクションして加工したりと、
コミュニケーションに多彩に活用できます。

“メモリースティック”デジタルスチルカメラ
DSC-P1（別売）オープン価格

◎写真はPCG-FX77/BPです。

画像活用／ワープロ／表計算

画 像 で 遊 ぶ

静止画や動画を一括管理。デジタルカメラの画像の整理やホームページ作りに便利な「PictureGear」。

PictureGear Sony Original

さまざまな形式の画像を一括管理・活用できる、画像マネジメントソフトです。
●HTML形式のアルバムやラベル、スクリーンセーバーなど、つくる楽しみが充実。お気に入りの画像をiモード対応携帯電話で表示できるコンパクトHTMLアルバム*を作成することもできます。
●テーマ別に分類したり、多彩な条件で検索できるので、大量の画像の整理も快適。
●動画の静止画への分解や、パノラマ画像合成などの加工機能、高速ズームなど多彩な機能があります。
＊ 画像はGIFファイルとして自動変換され、ファイルサイズは94×72ピクセル以下、容量は約4300バイトに処理されます。

一覧表示

HTMLアルバム

ラベルメーカー

画像を手軽に公開して、仲間同士で楽しめる「イメージステーション」。

家族や友人がいつでも閲覧できるイメージアルバムを、インターネット上に手軽に作成できる、ソニーのデジタルイメージング・コミュニティーサイトです。会員登録すれば、「Smart Capture」や「PictureGear」、「MovieShaker」から画像を直接アップロードして、無料で掲載できます。画像を仲間とシェアしたり一般公開したりと、楽しさが大きく広がります。

imageStation

※ご利用にはインターネットへの接続環境が必要になります。
※「イメージステーション」http://www.jp.imagestation.com/

画像にお絵描き感覚で文字や絵を書き込める「PictureToy」。

Sony Original

画像にフリーハンドで文字や絵を描くことができます。「PictureGear」、「VisualFlow」、「Navin' You」と連携して、静止画にちょっとしたイラストや楽しいスタンプを加えられます。イラストやメッセージを加えた画像はワンタッチでメールに添付できます。

「PctureGear」との連携例

画像をユニークな表示で確認できる「VisualFlow」。

2000-2001 グッドデザイン賞受賞　Sony Original

メモリースティックやフォルダー内の大量の画像データを手軽に確認できるビューワーソフトです。静止画や動画のサムネイルをらせん状などのユニークなかたちに並べて一覧表示。拡大表示や動画の再生もできます。

一覧表示画面例

バイオで保存した静止画や動画を取り込んで楽しめる、新モバイルツール「クリエ」。

パーソナル エンターテインメント オーガナイザー
PEG-S500C オープン価格

CLIÉ

●PDAの世界標準OS「Palm OS®」搭載　●メモリースティック対応　●ジョグダイヤル搭載
＊Windows® 2000 Professional / Windows® Millennium Edition / Windows® 98 Second Edition / Windows® 98に対応。

ワ ー プ ロ 、 表 計 算 を す ぐ に は じ め る

幅広く活用できる「Microsoft® Office 2000 Personal」を標準装備。

マイクロソフト社のワープロソフトWord 2000、表計算ソフトExcel 2000、情報管理ソフトOutlook® 2000をプリインストール。幅広いシーンで活用できます。
※マイクロソフトによる初回コールより90日間の無料サポート。以後は同社による有償サポートが用意されています。

◎パソコンのライフスタイルを快適にする、Windows® Millennium Edition。

●オープン価格の商品は希望小売価格を定めていません。●画面はハメコミ合成です。

「バイオノートFX」なら、自分だけのムービーづくりも手軽。
クリエイティブな映像の楽しみが広がります。

動画が手軽に扱えるのも、「バイオノートFX」の大きな魅力です。
ふだん撮りためた映像から、好きなシーンを選んで編集。
DVテープに書き出したり、CD-Rなどに記録したり*。
高度なビデオ作品から、遊び感覚のビデオクリップまで、
自分だけの作品を楽しみながらつくることができます。

*PCG-FX77/BP・FX55A/BPのみ。

2.5型液晶モニター搭載デジタルビデオカメラレコーダー
DCR-PC5（別売）オープン価格

◎写真はPCG-FX77/BPです。

動画加工／編集

動画で遊ぶ

取り込んだ動画に、楽しいエフェクトをつけて多彩に演出・編集できる「MovieShaker」。

MovieShaker Sony Original

デジタルハンディカムやデジタルカメラで撮影した動画*1や静止画*2を素材にして、個性あふれるビデオ作品づくりが遊び感覚で楽しめます。動画取り込みから、演出・編集、多彩な出力までシンプルな操作で楽しめます。

*1 使用可能な動画のファイル形式：QuickTime Movie (.mov)、AVI (.avi)、MPEG1 (.mpg)
*2 使用可能な静止画のファイル形式：Windows Bitmap (.bmp)、GIF (.gif)、JPEG (.jpg)、PNG (.png)、PICT (.pct)
※ DV機器からの取り込み、書き出しおよびDVファイルなどの大容量の画像データを編集する場合や、多数のエフェクトを用いた編集を行う場合は、メインメモリーが128MB以上必要となります。

●約30秒のビデオクリップに自動編集してくれる「シェーカー」機能。
素材の映像を自動でつないで特殊効果で演出、楽しい作品が手軽にできあがります。

◎「シェーカー」機能使用例

素材にする動画を取り込む。 → パターンとBGMを選んでシェイクボタンをクリック。 → 自動的にシェイクされ、ランダムにつながったビデオクリップに。

●楽しい特殊効果を使ってマニュアル編集もできます。

◎エフェクト（24種類）

薄氷　スポットライト　セピア

◎トランジション（8種類）

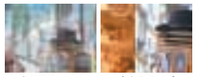

クロスフェード　左からワイプ

◎テキストエフェクト(テロップ)

斜め合体　ギュンと縮小

●さまざまな出力形式に対応し、ビデオメールやホームページなどで作品を公開できます。

DVテープに書き出す。

メールに添付して送る。

ホームページで公開。

CD-Rや CD-RWに保存*。

*PCG-FX77/BP・FX55A/BPのみ

ビデオ作品をつくる

高画質のまま映像を取り込んで、デジタルビデオ編集が楽しめる「DVgate」。

DVgate Sony Original

i.LINK端子につないだデジタルハンディカムから必要な映像だけを取り込み、カットしたりつなぎ合わせたりして高精度なデジタルビデオ編集が楽しめます。

●DV動画取り込み／書き出しツール「DVgate Motion」。
バイオに接続したDV機器をマウス操作で制御しながら、必要な映像だけを取り込みます。取り込んだ映像は「DVgate Assemble」や「MovieShaker」などで多彩に編集可能。編集後の映像は、高画質のままDV機器へ書き出して、オリジナルビデオ作品にできます。

●DV動画カット／アセンブルツール「DVgate Assemble」。
「DVgate Motion」で取り込んだ映像をカットしたり、つなぎあわせて自由な映像づくりが楽しめます。MPEG形式への変換も可能です。

◎「DVgate」による動画編集

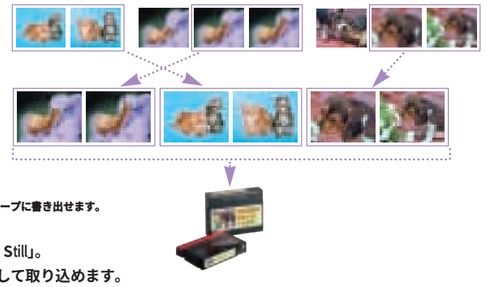

1 「DVgate Motion」
DVテープの映像をシーンごとにリスト化。必要なシーンを指定してハードディスクに取り込みます。

2 「DVgate Assemble」
必要な区間を指定して切り出し、各シーンを好きな順番に並べ替えて、一本の映像に仕上げます。

3 「DVgate Motion」
編集後の映像は、デジタルハンディカムのDVテープに書き出せます。

●静止画取り込みツール「DVgate Still」。
動画の決定的な瞬間を静止画として取り込めます。

※ハードディスクからDV機器への書き出しを正常に行うには、メモリーの増設などが必要です。詳しくは裏表紙の「デジタルビデオ編集に関するご注意」をご覧ください。

◎デジタルビデオ編集のテクニックやコツをわかりやすくご紹介。
VAIOホームページ「DVスキルアップセミナー」 http://www.vaio.sony.co.jp/DV/

Adobe® Premiere® 5.1 LE 日本語版優待提供サービス。

バイオのご登録カスタマーの方へ、高度なデジタルビデオ編集に取り組める動画編集・加工ソフト「Adobe® Premiere® 5.1 LE 日本語版」を9,800円（税別、送料別）で優待提供します。詳しくはVAIOホームページ（http://www.vaio.sony.co.jp/）内のカスタマー専用サイト「アップグレードエリア」でご案内します。

◎パソコンのライフスタイルを快適にする、Windows® Millennium Edition。

●オープン価格の商品は希望小売価格を定めていません。●画面はハメコミ合成です。

ときにはジュークボックスに。ときにはDVDシアターに*。「バイオノートFX」で楽しむ、新しいエンターテインメントです。

好きな場所に「バイオノートFX」を置いて、音楽をコレクションしたり、
バイオ ミュージッククリップに取り込んでアウトドアリスニングする。
そして、DVDソフトで映画を楽しむ*。
自分のスタイルで楽しむエンターテインメントです。

＊PCG-FX55A/BP・FX11/BPのみ。

コンピューター用アクティブスピーカー
SRS-Z500PC（別売） 希望小売価格 8,800円（税別）

パーソナルネットワークプレーヤー
MC-S50（別売） オープン価格
※詳しくはP14をご覧ください。

◎写真はPCG-FX11/BPです。

音楽管理・再生／DVDビデオ

音 楽 を 聴 く

お手持ちのCDを録音する。インターネットで最新の音楽を購入する。音楽を新スタイルで快適に楽しめる「OpenMG Jukebox for VAIO」。

OpenMG Sony Original

ハードディスクにお気に入りの音楽をどんどん録音して、バイオをジュークボックスのように楽しめるソフトウェア。お手持ちの音楽CDの録音や、インターネット上の音楽配信サービスの利用、対応ポータブルプレーヤーへの書き出しまで、統合環境で快適に楽しめます。

●お手持ちの音楽CDを、ATRAC3*1形式で高音質のまま圧縮して、スピーディーに録音*2。曲名データの自動登録も可能。ジュークボックス感覚で自在に管理・再生できます。
●ソニーの開発した音楽著作権保護技術「OpenMG」に対応しているので、インターネット上の音楽配信サイトから音楽を購入して登録できます。
●MP3やWAVE、WMA（Windows Media™ Audio）などのサウンドファイルも管理できます。

＊1 ATRAC3は、CDの約1/10の高圧縮でMDなみの高音質を実現する、ソニーの新しい音声圧縮技術です。
＊2 ハードディスク容量1GBあたり、約14〜15枚以上の音楽CDが録音できます（標準モード/105kbps時）。
※「OpenMG Jukebox」のご利用にあたって、著作権保護技術による制限事項などのご注意事項があります。詳しくは裏表紙をご覧ください。

【対応音楽配信サイト】
◎ bitmusic（ビットミュージック）
http://bit.sonymusic.co.jp/
◎ bitmusic International（ビットミュージックインターナショナル）
http://bit.sonymusic.co.jp/Int/
◎ bitmusic GT（ビットミュージック ジーティー）
http://bit.sonymusic.co.jp/Special/GT/
◎ @MUSIC（アットミュージック）
http://atmusic.avexnet.or.jp/
◎ can-d.com（キャンディドットコム）http://www.can-d.com/
◎ K Music（ケー・ミュージック）
http://www.kingrecords.co.jp/kmusic/

●バイオ ミュージッククリップ（別売）などの対応ポータブルプレーヤーに好きな曲を取り出せば、音楽を気軽に連れ出せます。好きな曲をドラッグ＆ドロップするだけの手軽な操作で、高速での書き出し（チェックアウト）が可能です。

音楽を多彩なエフェクトでつないで再生できる「MusicShaker」。

Sony Original

「OpenMG Jukebox」に集めた音楽を、多彩なエフェクトでつなぎながら、クラブミュージックのような味つけで自動再生します。プレイスタイルに合わせて映像もダイナミックに変化し、音楽と映像がひとつになった楽しさを味わえます。

D V D ビ デ オ を 見 る

DVD-ROMドライブ搭載の「バイオノートFX」で、自分の部屋がDVDシアターに。DVDビデオが手軽に楽しめる「WinDVD™2000」。

（PCG-FX55A/BP・FX11/BPのみ）

DVD ROM　INTERVIDEO

◎DVDビデオ再生例

DVD-ROMドライブ搭載のPCG-FX55A/BP・FX11/BPなら、映画や音楽など、多彩なDVDビデオソフトが楽しめます。「WinDVD™2000」は、手軽な操作でDVDビデオが楽しめて、高画質のビデオデコードが可能なDVDプレーヤーです。メニューによるナビゲーション操作、音声や字幕の切り換えなど、DVDビデオのほとんどの機能に対応。プレーヤーからの操作だけでなく、画面を直接クリックして操作することもできます。

※ 本機ではソフトウェアを用いてDVDを再生しています。このため、ディスクによっては操作および機能に制限があったり、CPU負荷などのハードウェア資源の関係で音がとぎれたり、コマ落ちすることがあります。また、ディスクによっては、再生そのものに不具合があるものも確認されています。
※ 20または24ビットサンプリングレートの高音質で音楽が録音されたDVDの中には、再生時にノイズが出るなど、再生に不具合があるものが確認されています。
※「バイオノートFX」では地域番号（リージョナルコード）として「2」または「ALL」が記されていないDVDビデオディスクは再生できません。なお、DVDビデオディスクによっては連続出画が行えず、瞬間的な画像の乱れを生じる場合があります。
※本機にオーディオ機器を接続してお聞きになる場合には、スピーカーを保護するため、いったん音量を下げて正常に再生できることを確認してからご使用ください。
※ DVDビデオディスクを長時間再生する場合はAC電源でのご使用をおすすめします。

■PCG-FX77/BP・FX55A/BP・FX11/BP付属ソフト一覧

カテゴリー		ソフトウェア
OS		Microsoft® Windows® Millennium Edition*1
クリエーション	DV動画／静止画 入出力／簡易編集	DVgate Ver.2.2*2
	動画編集・加工	MovieShaker Ver.2.0*2
		Microsoft® Windows® ムービーメーカー
	画像ファイルマネジメント	PictureGear Ver.5.0
	静止画作成・加工（ペイント）	PictureToy
	静止画作成・加工（フォトレタッチ）	Adobe® PhotoDeluxe® for ファミリー4.0
	CD-R/RWパケットライトソフトウェア	PCG-FX77/BP・FX55A/BPのみ DirectCD™ Ver.3.0
	CD-R/RWライティングソフトウェア	PCG-FX77/BP・FX55A/BPのみ Easy CD Creator™ 4 Standard
オーディオ＆ビジュアル	AV管理／再生統合ソフト	Media Bar Ver.3.2
		Windows Media™ Player 7
	DVD再生ソフト	PCG-FX55A/BP・FX11/BPのみ WinDVD™ 2000
	SDMI準拠・圧縮音楽ファイル管理／再生ソフト	OpenMG Jukebox Ver.2.0J for VAIO
	AV再生プラグイン	Beatnik Player Ver.2.0
	ムービープレーヤー	QuickTime 4.1
	ストリームプレーヤー	RealPlayer 8 Basic
	Giga Pocket専用ビューワー／コントローラー	PicoPlayer Ver.4.0*3（MPEG1再生専用）*4
エンターテインメント	OpenMG対応自動演奏ソフト	MusicShaker Ver.1.2
	インターネットカラオケ	KaraOK!
コミュニケーション	ビジュアルコミュニケーション	Smart Capture Ver.4.1
	電子メール	Microsoft® Outlook Express 5.5
		Eudora（4.3-J）
		PostPet for Windows
	インターネットブラウザー	Microsoft® Internet Explorer 5.5
	サービスプロバイダー	バイオネットワークサービスオンラインサインアップ
		So-net 簡単スターター
		ODNスターターキットソフトウェア
		P'z Dialer（ぷらら アクセスソフトウェア）
		@niftyでインターネット
		AOL 5.0 for Windows
		DIONオンラインサインアッププログラム
		ZEROサインアップ
		BIGLOBE サインアップナビ
リファレンスツール	地図ビューワー	Navin' You Ver.5.0
	サンプル地図データ	Navin' You専用マップサンプル版（東京23区、名古屋市、大阪市）
	電車交通案内	ハイパーダイヤ
	クイック辞書ビューワー	Roboword® Ver.5.0 for VAIO
	PDFビューワー	Adobe® Acrobat® Reader 4.0J
	郵便番号検索（7桁対応）	郵便番号検索ツール
ステーショナリー	統合ソフトウェア（ワープロ、表計算、個人情報管理、マルチメディア統合辞典）	Microsoft® Office 2000 Personal（Word 2000, Excel 2000, Outlook® 2000, Bookshelf Basic 2.0*5）
ユーティリティー	アプリケーション等起動設定	PCG-FX77/BP・FX55A/BPのみ VAIO Action Setup Ver.1.3
	メディアブラウザー	VisualFlow Ver.2.0
	電源管理	PowerPanel
	各種ユーティリティー	Sony Notebook Setup
	ウィルスチェッカー	VirusScan
カスタマーサポート	カスタマーサポートツール	CyberSupport Ver.2.5 for VAIO
その他	VAIOオリジナル壁紙	VAIO壁紙
	オンラインカスタマー登録	VAIOオンラインカスタマー登録
	VAIOオリジナルGUIセットアップ	UI Design Selector

＊1 システムの再インストールは付属リカバリーディスクにて行います（Word 2000/Excel 2000/Outlook® 2000は除く）。OSの単体インストールはできません。また、付属ディスク以外によるOSのインストールはサポート対象外となります。
＊2 DVテープへ動画データの書き出しを行うには、メモリー増設などが必要です。詳しくは裏表紙の「デジタルビデオ編集に関するご注意」をご覧ください。
＊3 「Giga Pocket Ver.4.0」以降を搭載のバイオと組み合わせて使用します。本機単体では使用できません。
＊4 PCG-FX55A/BP・FX11/BPではMPEG2の番組データの再生も可能です。
＊5 「Bookshelf Basic 2.0」はCD-ROMで付属します。
※ソフトウェアによっては取扱説明書を付属せず、ヘルプ画面のみで操作説明を行うものがありますのでご了承ください。

●Microsoft、Windows、Windows Media、Outlook、Bookshelfは米国 Microsoft Corporation の米国およびその他の国における登録商標または商標です。
●Adobe、Adobe Premiere、Adobe PhotoDeluxe、Adobe Acrobat Reader はAdobe Systems Incorporated（アドビ システムズ社）の商標です。
●Copyright©1999,2000 Adaptec, Inc. All rights reserved. AdaptecおよびAdaptec社のロゴは、Adaptec, Inc.の登録商標です。DirectCD、Easy CD CreatorはAdaptec, Inc社の商標です。
●Copyright InterVideo, Inc. 2001 All Rights Reserved.
●Beatnik PlayerはBeatnik, Inc.の登録商標です。
●QuickTime and the QuickTime logo are trademarks used under license. QuickTime is registered in the U.S. and other countries.
●「RealPlayer」は、米国また諸各国において、米国RealNetworks,Inc.社の登録商標あるいは登録申請中の商標です。
●KaraOK！は株式会社フェイスの商標です。
●Copyright©1991-2000 QUALCOMM, Incorporated. Copyright©1995-2000 株式会社クニリサーチインターナショナル
●PostPet、ポストペットおよびPostPetロゴはソニーコミュニケーションネットワーク株式会社の商標または登録商標です。
●So-net、ソネットおよびSo-netロゴはソニー株式会社の登録商標です。
●ODNは日本テレコム株式会社の商標です。
●「ぷらら」は株式会社ぷららネットワークスの登録商標です。
●@niftyはニフティ株式会社の商標です。
●2000 AMERICA ONLINE. INC. All Rights Reserved.
●DIONは、株式会社ディーディーアイの登録商標です。
●BIGLOBEは日本電気株式会社の登録商標です。
●ハイパーダイヤは株式会社日立情報システムズの登録商標です。
●Robowordは株式会社テクノクラフトの登録商標です。
●PowerPanelは米国フェニックス テクノロジーズ社の商標です。
●VirusScanは日本ネットワークアソシエイツ株式会社の商標です。
●「できる」は株式会社インプレスの登録商標です。
●「iモード」は、株式会社NTTドコモの登録商標です。
●その他本カタログに記載されているシステム名、製品名は、一般に各開発メーカーの登録商標あるいは商標です。なお、本文中では、™、®マークは明記しておりません。

◎パソコンのライフスタイルを快適にする、Windows® Millennium Edition。

●オープン価格の商品は希望小売価格を定めていません。●画面はハメコミ合成です。●画面の曲名は架空のものです。

シンプルなボディと使いやすさ、そして充実した性能が、「バイオノートFX」の楽しみを広げます。

◎写真はPCG-FX77/BPです。

正　面（PCG-FX77/BP）

正　面（PCG-FX55A/BP・FX11/BP）

※PCG-FX11/BPは、
外観が一部異なります。

左側面（PCG-FX77/BP）

左側面（PCG-FX55A/BP・FX11/BP）

右側面（PCG-FX77/BP）

右側面（PCG-FX55A/BP・FX11/BP）

※PCG-FX11/BPはDVD-ROMドライブを搭載。

背　面

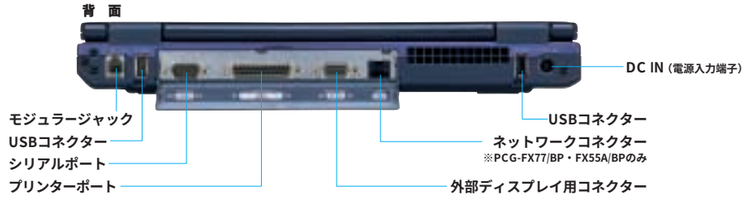

シンプルに操作できる使いやすさを追求しました。

■広々として使いやすい、大画面の15型SXGA+/14.1型XGA表示TFT液晶。

PCG-FX77/BPには15型SXGA+（解像度：1400×1050ドット）、PCG-FX55A/BP・FX11/BPには14.1型XGA（解像度：1024×768ドット）のTFT液晶を採用。高精細かつ広い領域で、快適に使えます。

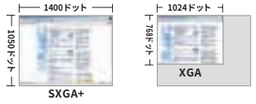

■ CD-RW/DVD-ROM一体型ドライブ＆フロッピーディスクドライブ内蔵のオールインワンタイプ。

PCG-FX55A/BPは、データの書き換えも可能なCD-RWドライブとDVDビデオが手軽に楽しめるDVD-ROMドライブを一体化したCD-RW/DVD-ROM一体型ドライブ*（PCG-FX77/BPはCD-RWドライブ*、PCG-FX11/BPはDVD- ROMドライブ）を内蔵。全モデルともフロッピーディスクドライブを併せて内蔵し、デスクトップ感覚で手軽に使えます。

＊PCG-FX77/BPはHigh Speed CD-RWディスクへの書き込みには非対応です。PCG-FX55A/BPはHigh Speed CD-RWディスクへの書き込みには対応していますが、書き込み速度は4倍速になります。
※CD-RWディスクは、他のパソコンのCD-ROMドライブでは読み取れない場合があります。また音楽用CDプレーヤーでは再生できません。CD-Rディスクでも、音楽用CDプレーヤーの場合、プレーヤーによっては再生できないことがあります。
※DV動画ファイル（AVI形式）はCD-R/RWのいずれからも正しく再生できません。これらの場合はいったんハードディスクへ移動してから再生してください。
※ディスクによっては一部の書き込み速度に対応していない場合もあります。
●著作権に関するご注意：この製品またはソフトウェアは、あなたが著作権保有者であるか、著作権保有者から複製の許諾を得ている素材を制作する手段としてのものです。もしあなた自身が著作権を所有していない場合か、著作権保有者から複製許諾を得ていない場合は、著作権法の侵害となり、損害賠償を含む保証義務を負うことがあります。ご自身の権利について不明確な場合は、法律の専門家にご相談ください。

■そのままネットワークに接続できるコネクターを装備。（PCG-FX77/BP・FX55A/BP）

直接ネットワークに接続できる、100BASE-TX/10BASE-T対応のネットワークコネクターを採用。LANやケーブルテレビなどのネットワークの接続がハードウェアを追加せずに行えます。

■充実の拡張性。

2基のCardBus対応PCカードスロットや、2個のUSB端子をはじめ、シリアルポート、プリンターポートなど豊富な端子類を本体に装備。「バイオギア」をはじめ、さまざまな周辺機器を手軽に接続して、幅広く活用できます。

■なぞってスクロールできるインテリジェント・タッチパッド。

なぞったりタッピングすることで、さまざまな操作が快適にできる大型インテリジェント・タッチパッドを搭載。パッドの右端をなぞれば上下スクロール下端をなぞれば左右スクロールできるなど、快適に使えます。また、上端左のコーナーのタッピングにショートカットメニューなどの機能を設定でき、操作感も自分好みにカスタマイズ可能です。

■打ちやすいキーボード。

キーピッチ19ミリ、キーストローク約3ミリの打ちやすいキーボードを採用しています。

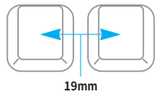

快適に使いこなせる充実のスペック。

■高性能モバイルPentium® III プロセッサー750MHz*。

CPUには高性能インテル® SpeedStep™テクノロジー対応モバイルPentium® IIIプロセッサー750MHz*を搭載。バッテリー駆動時には処理能力を抑えて長時間駆動を可能にし、AC電源使用時にはデスクトップ並みのハイパフォーマンスを発揮。デジタルビデオの再生・編集などマルチメディアデータの高速処理を実現しています。

＊PCG-FX77/BPに搭載。PCG-FX55A/BPはモバイルIntel® Celeron™プロセッサー700MHz、PCG-FX11/BPはモバイルIntel® Celeron™プロセッサー600MHzです。

■大容量ハードディスクドライブ。

約20GBの大容量ハードディスクドライブを標準装備しました。デジタルビデオ編集時の大量の画像データや、音楽ファイルの保存にも余裕をもって対応できます。

■スムーズな描画を実現するチップセットIntel® 815EM。

3Dゲームからデジタルビデオの再生まで、よりスムーズな描画を実現するチップセットIntel® 815EMを採用しました。また、PCG-FX77/BPには、ディスプレイキャッシュ（3Dバッファー）を装備し、3D画像をより高速に処理します。

■大容量128MBメモリー標準搭載*。

メインメモリーにはPC100対応の高速SDRAMを採用。最大256MBへの増設が可能です。

＊PCG-FX11/BPでは、標準64MBです。

■高音質の楽しみが広がるステレオスピーカー。

本体キーボード上部には32mm口径ステレオスピーカーを配置。くせのないクリアな音質で、広がりのあるステレオサウンドが楽しめます。

■最大56kbps高速モデム内蔵。

インターネットを快適に楽しめる56kbps*（V.90/K56flex™）の高速モデムを内蔵しています。

＊V.90とK56flex™を自動的に判別して切り換わります。56kbpsはデータ受信時の理論値です。データ送信時は規格上33.6kbpsが最大速度になります。FAX送受信時は14.4kbpsが最大速度になります。実際の通信速度は回線品質などの状況により変動します。

■ i.LINKによるネットワーク接続が可能。

Windows® Millennium Editionが備える「IP over 1394」接続機能により、複数のバイオを i.LINKケーブルで接続して、高速*でのデータ通信が可能です。ファイル共有やプリンター共有にご利用いただけます。

＊ i.LINKによるネットワーク接続の転送速度は、お互いのi.LINK端子の種類・CPUなどの処理能力などにより異なります。S400のi.LINK端子を装備したPentium® III 750MHzのバイオ同士の場合で、約50Mbps～120Mbpsになります。
※「IP over 1394」接続機能でネットワーク接続をご利用いただけるのは、Windows® Millennium Editionがプリインストールされたバイオ、または「Smart Connect Ver.3.0」以降がインストールされたバイオ（STDモード利用）です。
※ i.LINK端子にDV機器を接続して「DVgate」、「MovieShaker」を使用中には、ネットワーク接続は利用できません。
※ i.LINKはすべての機器間での接続動作が保証されているものではありません。i.LINK搭載各機器の動作条件と接続の可否情報をご確認ください。動作の可否は各機器のソフトウェアおよびハードウェアによって規定されます。

● i.LINK接続図（例）

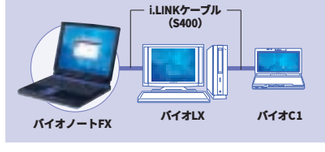

◎パソコンのライフスタイルを快適にする、Windows® Millennium Edition。

●画面はハメコミ合成です。

「バイオノートFX」の楽しみを広げる関連製品。

使いやすさを広げる関連製品

USBマウス
PCGA-UMS1/A* **オープン価格**

●ホイール搭載でスクロール機能に対応●大きさ：幅55×高さ30.6×奥行97.3mm●質量：約110g●ケーブル長：約80cm
＊Windows® 2000 Professional/Windows® Millennium Edition/Windows® 98 Second Edition/Windows® 98に対応。

ACアダプター
PCGA-AC19V オープン価格

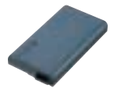

リチャージャブルバッテリーパック
PCGA-BP71 オープン価格

操作をより快適にする増設用メモリー。
128MB増設メモリーモジュール
PCGA-MM128N オープン価格
64MB増設メモリーモジュール
PCGA-MM64N オープン価格
＊PC100規格対応 ＊メモリーモジュールをご購入後にご自身で取り付けられない場合は、ソニー（株）VAIOカスタマーリンクで有料取り付けサービスを承っております。

データ書き換えができ、CD-RWにも対応。
CD-RWドライブ
PCGA-CDRW52 オープン価格
●書き込み：最大約8倍速（CD-R）、最大約4倍速（CD-RW）●読み出し：最大約24倍速（CD-ROM/CD-R）●付属のACアダプターから電源供給。●付属ソフトウェア：「Easy CD Creator™ 4 Standard」、「Direct CD™3」●大きさ：幅144×高さ26×奥行153mm（本体のみ）●質量：約580g（本体のみ）
※Windows® 2000 Professional/Windows® Millennium Edition/ Windows® 98 Second Edition/Windows® 98に対応。※ディスクによっては書き込み速度に対応していない場合があります。※High Speed CD-RWディスクへの書き込みに対応。※PCG-FX77/BP・FX55A/BPでは使用できません。

DVDビデオも楽しめるDVD-ROMドライブ。
DVD-ROMドライブ
PCGA-DVD51/A*1 オープン価格
●読み出し：最大約8倍速（DVD-ROM）、最大約24倍速（CD-ROM）●DVD-ROM、DVD-VIDEO*2などのディスクの読み出しが可能。●付属ソフトウェア：「DVDソフトウェアデコーダー」、「Media Bar DVD Player」●「バイオノートFX」からのPCカード経由の電源供給で動作可能。●大きさ：幅144×高さ26×奥行153mm（本体のみ）●質量：約520g（本体のみ）
＊1 Windows® 2000 Professional/Windows® Millennium Edition/Windows® 98 Second Editionに対応。
＊2 DVDビデオを再生する場合、本体の仕様において、CPUはPentium® II 400MHzまたはCeleron™450MHz以上、TM5400 600MHzが必要です。※ 本ドライブでは地域番号（リージョナルコード）として「2」または「ALL」が記されていないDVDビデオディスクは再生できません。※ DVDディスクの一部では再生時にノイズやコマ落ちが生じる場合があります。また、ソフトによっては再生できないものもあります。※ 同梱のDVD再生ソフトウェアを「バイオノート」以外のパソコンにインストールできません。※ DVDビデオディスクを長時間再生する場合はAC電源でのご使用をおすすめします。※ PCG-FX77/BPのビデオ出力から、本ドライブで再生した映像の出力はできません。※PCG-FX55A/BP・FX11/BPでDVDビデオをご覧になるには、本体内蔵のドライブをご使用ください。

USB機器を複数台使用できるUSBハブ。

USBハブ
PCDA-UH4 オープン価格
●USBコネクターを4ポート装備。●付属のACアダプターのほか、USBバスパワーでも使用可能。●接続機器や動作状況がひと目でわかるソフトウェア「USBチェッカー」付属 ●USB接続ケーブル（50cm）付属 ●大きさ：幅102×高さ68×奥行21mm（本体のみ）●質量：約90g
※バイオカメラなど一部のUSB機器は、同時使用ができない場合があります。

USBケーブル
PCDA-UC18
オープン価格
●ケーブル長：1.8m

i.LINKケーブル
◎〈4ピン⇔4ピン（S400規格）〉
VMC-IL4408A（0.8m）希望小売価格 2,200円（税別）
VMC-IL4415A（1.5m）希望小売価格 3,500円（税別）
VMC-IL4435A（3.5m）希望小売価格 5,500円（税別）
◎〈4ピン⇔6ピン（S400規格）〉
VMC-IL4615A（1.5m）希望小売価格 3,500円（税別）
VMC-IL4635A（3.5m）希望小売価格 5,500円（税別）

メモリースティック用PCカードアダプター
MSAC-PC2N 標準価格7,800円（税別）

●「メモリースティック」をPCカードスロットで使用可能にします。
＊著作権保護型の「マジックゲート メモリースティック」に著作権保護（暗号化）をかけて記録された音声ファイルを再生することはできません。

バイオの楽しみをさらに多彩に広げる「バイオギア」。

VAIO GEAR

※「バイオギア」各製品について、詳しい情報は「バイオギアカタログ」をご覧ください。

インターネットで配信された音楽やお手持ちのCDコレクションを手軽に持ち出せる「バイオ ミュージッククリップ」。

music clip OpenMG

パーソナルネットワークプレーヤー
MC-S50 オープン価格
（スタンダードモデル）
64MBメモリー

パーソナルネットワークプレーヤー
MC-S25 オープン価格
（スタンダードモデル）
32MBメモリー

パーソナルネットワークプレーヤー
MC-HP1 オープン価格
（ヘッドホンモデル）
64MBメモリー

●バイオのハードディスクに録音した音楽をUSB接続で手軽に取り込む。●MDなみの高音質でCD1枚分（約80分）*の音楽データを取り込み可能。●ICメモリーなので音飛びのない快適なアウトドアリスニング。 ＊64MBメモリー搭載モデル。
※MC-HP1でバイオにプリインストールの「OpenMG Jukebox Ver.2.0」でチェックイン／チェックアウトを行うには、VAIOホームページから対応ドライバー／プラグインをダウンロードする必要があります。対応ドライバー／プラグインのご提供方法などについて詳しくは、VAIOホームページ内の「SUPPORT」ページをご覧ください。

バイオにつないで、ビデオメールが手軽に楽しめる「バイオカメラ」。

バイオ用カメラ
PCGA-VC2 オープン価格
●静止画や動画を電子メールに添付して手軽にビジュアル・コミュニケーション。●22種類のエフェクトとデジタルズームでビデオメールを演出。●プログレッシブスキャンCCD搭載。●大きさ：約 幅36×高さ67×奥行25mm
●質量：約45g

ワイヤレスで、インターネット&LAN。バイオの新しいネットワークスタイル。

CarrierGate

ワイヤレスLAN スターターキット
PCWA-A100C オープン価格

＜ワイヤレスLAN アクセスポイントPCWA-A100＞
●縦置き、横置き、壁掛けが可能なコンパクトデザイン。●V.90モデム内蔵、Ethernet（10BASE-T）端子装備。●外形寸法：幅156×高さ125×奥行35mm（縦置き時、スタンド含まず）●質量：約480g
＜ワイヤレスLAN PCカードPCWA-C100＞
●高感度アンテナをカード本体と一体化。

ワイヤレスLAN PCカード
PCWA-C100 オープン価格
●PCWA-A100Cと組み合わせて複数のバイオでネットワーク共有。

バイオにつないで、スマートにビデオ編集。ジョグ／シャトルでスムーズに作業を楽しめる「USBジョグコントローラー」。

USBジョグコントローラー
PCDA-J1/A オープン価格
●「DVgate」、「Adobe®Premiere®」をはじめ、各種ソフトウェアに対応。●本体キーはお好みのキー設定にカスタマイズすることも可能。
●大きさ：約 幅231×高さ51×奥行183mm ●質量：約420g

バイオにつないで、大容量の動画データも手軽に編集。i.LINKで高速データ転送を実現した「i.LINKハードディスクドライブ」。

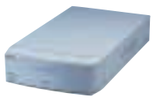

i.LINKハードディスクドライブ
PCVA-HD04（40GB）オープン価格
●大容量約40GB。●ホットプラグ＆プレイで、バイオを使用中に抜き差し可能。●「Adobe® Premiere® 5.1 LE」付属。●大きさ：約 幅171×高さ58×奥行304mm●質量：約2.4kg（本体のみ）
※ノートブック型バイオでは1台まで接続して使用できます。※「バイオノートFX」との接続には、別途i.LINKケーブルが必要です。

見たい情報だけを取り込んで、スマートに携帯。手のひらサイズのデータビューワー「バイオ インフォキャリー」。

infoCarry

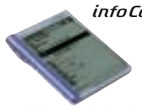

パーソナルネットワークプレーヤー
VNW-V15 オープン価格
VNW-V5 オープン価格

●メール、Webデータ、アドレス、スケジュール、地図データなどバイオの中の各種情報を手軽に取り込める。●小説、辞書などのさまざまなコンテンツをプリインストール。●240×320ドットの白黒STN液晶搭載。●ジョグダイヤルで、見たい情報を片手で検索。●大きさ：［VNW-V15］約 幅74.4×高さ94.3×厚さ8.5mm（最薄部）、［VNW-V5］約 幅74.4×高さ94.9×厚さ9.3mm（最薄部）●質量：約100g（乾電池含む）
※ 画像データとテキストデータは、それぞれ別のファイルとしてバイオ インフォキャリーに取り込まれます。
※ 写真はVNW-V15です。

バイオとつないでドライブナビゲーションが楽しめる「バイオ ハンディGPS」。

ハンディGPSレシーバー
PCQA-GPS3VG オープン価格
●Navin' Youと連携してドライブナビゲーション。●単体でも使用可能。現在位置や移動速度などを表示。●付属のGTREXで旅の軌跡に画像を登録、旅のアルバムが作れます。

※i.LINKで接続を行うパソコン周辺機器類（ハードディスクドライブやCD-RWドライブなど）は、OSによっては対応していない場合がありますのであらかじめ動作環境をご確認ください。
※「バイオギア」製品はバイオ専用です。バイオ以外のパソコンとの動作保証はしていません。
※本カタログでは、関連製品の仕様や付属品、ご注意事項などについて、すべての情報は掲載しておりません。製品によっては、ソニーがダウンロードなどで配付するアップグレードプログラムが別途必要となる場合や、動作に若干の制限事項が生じる場合があります。詳しくは、販売店にご確認いただくか、各製品のカタログおよびWebサイトをご覧ください。「VAIO」ブランドの関連製品についてのサポート情報は、VAIOホームページ内「SUPPORT」の機種別ページでご案内しています。

バイオでつながる。

VAIOホームページをはじめとしたさまざまな場を通じて、「バイオ・ワールド」の楽しさを共有したり、最新のサポート情報を得たり。
いつもあなたとつながって、バイオの楽しさを広げ、快適なデジタルライフのお手伝いをします。
バイオを手にしたその日から、あなたとソニーの「つながる関係」がはじまります。

「情報」でつながる
VAIO ホームページ / バイオライフ読本

VAIOホームページ（http://www.vaio.sony.co.jp/）
バイオの製品情報はもちろん、バイオをさらに楽しくする使いこなし情報や、サポート、アップグレードのページなど、バイオに関するあらゆる情報の総合的な入口です。

電子メールニュースでの情報のご提供
VAIOホームページの更新情報をはじめ、VAIOカスタマーの方には最新のサポート情報やアップグレード情報などを電子メールでお知らせします。

バイオライフ読本
「バイオ・ワールド」の楽しさを紹介するカタログです。

「サポート」でつながる
VAIO e-Support

「VAIO e-Support」は、バイオのサポートを、プリインストールのサポートツール「CyberSupport for VAIO」やインターネットを通じて、スマートに利用できるサポート体制です。使い方ノウハウや困ったときの解決を支援します。

CyberSupport for VAIO（サイバーサポート）
◎困ったときの解決に役立つ、便利なヘルプ検索機能を備えたバイオ専用サポートツール。
◎知りたいことが生じたときに、質問を自然な文章で入力すれば、「できるWindows® for VAIO」をはじめ、ハードディスク上のさまざまなヘルプファイル・オンラインマニュアル（HTML）ファイル・Q&A（よくある質問とその回答）などをまとめて検索し、一覧表示。
◎最新情報をダウンロードすることも可能。

できるWindows® for VAIO
Windows® OSの基本操作をやさしく解説したインプレス社の「できるWindows® for VAIO」（HTML版）*をプリインストール。CyberSupportで検索でき、図解入りで見やすく解説。レッスン形式でステップアップできるのでわかりやすく、手軽に活用できます。
＊バイオ各モデルのOSに応じて、Windows® 2000 Professional版/Windows® Millennium Edition版のいずれかがプリインストールされます。

VAIOホームページ「SUPPORT」サイト
（http://vcl.vaio.sony.co.jp/）
◎機種ごとのサポート情報
ソフトのアップデートから関連製品の接続情報まで、お使いのバイオに関するサポート情報を集約したサイト。
◎Q&Aサーチ
使い方やわからないことをそのまま文章で入力すれば、該当するQ&Aを一覧表示。必要な情報を絞り込んで検索できます。
◎テクニカルWebサポート
個別のご質問をホームページで受け付け、電子メールまたは電話でお返事するVAIOカスタマー専用サービスです。
＊ご利用には、VAIOカスタマー登録が必要です。

使い方ご相談窓口
バイオの使い方のご相談や技術的なご質問を電話で行われたい場合は、VAIOカスタマーリンクが承ります。
◎受付時間：平日10〜20時、土・日・祝日10〜17時（年末年始を除く）

引き取り修理
バイオの修理のご依頼もお電話一本で。運送業者が引き取りに伺い梱包作業も行います。製品保証はご購入日から1年間（VAIOカスタマー登録をされない場合は3か月間）。修理のご依頼は以後も引き続き承ります。

「サービス」でつながる
バイオネットワークサービス

お買い上げいただいたその日から、つながるために。VAIOカスタマーのためのインターネット接続サービスをご用意。

インターネットアクセス無料おためし利用
ご購入日から、2001年6月30日までの長期間にわたり、インターネットアクセスの無料おためし利用が可能。入会手続きも不要です。

◎ご利用期間： 2001年6月30日まで
◎ご利用可能時間： 午前8:00〜午後8:00
※電子メールをご利用いただくには入会手続きが必要になります。
※アクセスポイントまでの電話料金は、お客様のご負担となります。

バイオネットワークサービス
（http://www.vaio.ne.jp/）
VAIOカスタマー専用のインターネット接続サービス。入会金不要で、アカウントを取得してすぐにインターネットに接続できます。
バイオメールアドレス（月額基本料300円/税別）
バイオ所有の証（@***.vaio.ne.jp）を使って、メールの送受信が楽しめます。※本サービスのみのご利用も可能です。

バイオインターネットセット（月額基本料2,000円/税別）
インターネットが使い放題のお得なサービスです。
＊ただし、深夜23時から2時の間に月30時間以上お使いの場合は、超過1分につき3円のお客様負担となります。
※ 詳細は、バイオネットワークサービス内のご案内ページ（http://www.vaio.ne.jp/service.html）でご案内します。

VAIOオンラインカスタマー登録
カスタマー登録は電話回線を通じてオンラインで手軽に行えます（フリーダイヤル）。ご登録いただくと、各種のご案内を差し上げるほか、VAIOホームページ内の「UPGRADE AREA」などで提供されるさまざまなサービスや製品をご利用・ご購入いただけます。また、ご登録特典として、VAIOホームページへ接続する電話料金が100分間無料になるインターネット接続IDもお送りします。

■PCG-FX77/BP・FX55A/BP・FX11/BPの主な仕様

	PCG-FX77/BP	PCG-FX55A/BP	PCG-FX11/BP
OS	Microsoft® Windows® Millennium Edition		
プロセッサー	インテル®SpeedStep™テクノロジー対応 モバイル Pentium® IIIプロセッサー750MHz	モバイルIntel®Celeron™プロセッサー700MHz	モバイルIntel®Celeron™プロセッサー600MHz
キャッシュメモリー（1次／2次）	32KB／256KB（CPUに内蔵）	32KB／128KB（CPUに内蔵）	
チップセット	Intel® 815EM		
メインメモリー　標準／最大	SDRAM 128MB（DIMM×1）／最大256MB		SDRAM 64MB（DIMM×1）／最大256MB*1
システムバスクロック	100MHz		
拡張メモリースロット（空きスロット数）	SODIMMスロット×2（1）		
グラフィックアクセラレーター	Intel® 815EMチップセットに内蔵（ディスプレイキャッシュ4MB付き）	Intel® 815EMチップセットに内蔵	
ビデオメモリー	最大11MB（メインメモリー共有）*2		
液晶表示装置	15型、SXGA+対応、TFTカラー液晶	14.1型、XGA対応、TFTカラー液晶	
表示モード	1400×1050（最大65536色）／1280×1024*3（最大約1677万色*4）／1024×768*3（最大約1677万色*4）／800×600*3（最大約1677万色*4）／640×480*3（最大約1677万色*4）	1024×768（最大約1677万色*4）／800×600*3（最大約1677万色*4）／640×480*3（最大約1677万色*4）	
外部ディスプレイ出力	1400×1050（65536色）／1280×1024（約1677万色）／1024×768（約1677万色）／800×600（約1677万色）／640×480（約1677万色）*5		
フロッピーディスクドライブ *6	3.5型（1.44MB／720KB）標準装備		
ハードディスクドライブ	約20GB（Ultra ATA66）（C:約10.0GB／D:約10.0GB（出荷時））*7		
ドライブ	CD-RWドライブ（読み出し:CD-ROM・CD-R 最大20倍速／CD-RW 最大14倍速、書き込み:CD-R・CD-RW 最大4倍速、固定式*8）	CD-RW/DVD-ROM一体型ドライブ（読み出し:CD-ROM・CD-R 最大24倍速／CD-RW 最大12倍速／DVD-ROM 最大8倍速、書き込み:CD-R 最大8倍速／CD-RW 最大4倍速、固定式*8）	DVD-ROMドライブ（最大8倍速／CD-ROM 最大20倍速、固定式*8）
外部接続端子	●プリンターポート（D-sub 25ピン）×1　●シリアルポート（RS-232C,D-sub 9ピン）×1　●USB×2　●外部ディスプレイ出力×1　● i.LINK（IEEE1394）端子 S400（4ピン）×1 ●モデム用モジュラージャック×1　●マイク入力（モノラルミニジャック）×1　●ステレオヘッドホン出力×1		
	ネットワークコネクター（100BASE-TX/10BASE-T）×1		――――
	コンポジットビデオ出力（NTSC/PAL対応）×1	――――	――――
PCカードスロット	TypeIII×１またはTypeII ×2、16bit/CardBus対応		
オーディオ機能	ウィンドウズサウンドシステム互換、AC97準拠、ソフトウェアMIDI音源、3Dサウンド機能、ステレオスピーカー		
内蔵モデム	最大56kbps*9（V.90/K56flex™自動対応）／最大14.4kbps（FAX時）		
キーボード／ポインティングデバイス	約19mmピッチ、キーストローク約3mm、91キー／インテリジェント・タッチパッド		
主な付属品	ACアダプター、バッテリーパック、ウェイトセーバー、テレホンコード（モジュラーケーブル）、リカバリーCD、Microsoft® Office 2000 Personalプリインストールパッケージ		
	ビデオケーブル	――――	――――
電源	ACアダプターまたはリチウムイオンバッテリー		
消費電力	45W（バッテリー充電含まず）	40W（バッテリー充電含まず）	38W（バッテリー充電含まず）
省エネ法に基づくエネルギー消費効率 *10	S区分0.0030	S区分0.0029	S区分0.0033
バッテリー駆動時間 *11	約2.0～3.5時間（付属バッテリー×1）、約4.0～7.0時間（PCGA-BP71×2）	約2.0～4.0時間（付属バッテリー×1）、約4.0～8.0時間（PCGA-BP71×2）	約1.5～2.5時間（付属バッテリー×1）、約4.0～8.0時間（PCGA-BP71×2）
バッテリー充電時間 *12	電源ON時:3.0時間　電源OFF時:2.5時間*13		電源ON時:1.5時間　電源OFF時:1.0時間*13
温湿度条件	動作時5～35℃（温度勾配10℃/時以下）20～80%（ただし結露しないこと、および35℃における湿度は65%以下）保存時-20℃～+60℃（温度勾配10℃/時以下）10～90%		
本体外形寸法（最大突起部含まず）	約　幅324mm×高さ38.5mm（最厚部54.1mm）×奥行265.5mm	約　幅324mm×高さ35.8mm（最厚部46.9mm）×奥行265.5mm	
質量	約3.2kg（バッテリー×1、ウェイトセーバー装着時）	約3.1kg（バッテリー×1、ウェイトセーバー装着時）	約2.9kg（バッテリー×1、ウェイトセーバー装着時）

＊1 最大による場合、内蔵メモリーを取りはずす必要があります。　＊2 使用状況により自動的にメモリーサイズが変更されます。お客様による設定の変更は行えません。　＊3 全画面表示はできません。　＊4 グラフィックアクセラレーターのディザリング機能により実現。　＊5 外部ディスプレイによっては表示できないモードがあります。　PCG-FX11/BPでは、1400×1050（256色）になります。＊6 フロッピーディスクドライブは、サブバッテリーベイとしてお使いいただけます。　＊7 1GBを10億バイトで計算した場合の数値です。Windows®のシステムから認識できるドライブ全体容量は約18.5GBです。　＊8 フロッピーディスクドライブ／リチャージャブルバッテリー（別売）との交換着脱はできません。PCG-FX77/BPはHigh Speed CD-RWディスクへの書き込みには非対応です。　＊9 V.90とK56flex™を自動判別して切り換えます。56kbpsはデータ受信時の理論値です。データ送信時は規格上33.6kbpsが最大値になります。　＊10 本カタログに記載の「エネルギー消費効率」は、省エネルギー法（エネルギーの使用と合理化に関する法律）による表記を記載しています。「エネルギー消費効率」とは、省エネルギー法で定める測定方法により消費電力を省エネルギー法で定める複合理論性能で除したものです。　＊11 バッテリー駆動時間は省電力モード時。使用状況や設定などにより上記記載時間と異なる場合があります。　＊12 85%充電時。100%充電までにはそれぞれさらに1時間かかります。ON時の時間は使用状況により記載時間と異なる場合があります。　＊13 PCG-FX11/BPに標準搭載のバッテリーの容量は、PCG-FX77/BP・FX55A/BPに標準搭載されているバッテリーの約65%になります。

「バイオノートFX」による「デジタルビデオ編集」に関するご注意

●本機はビデオ編集専用機ではありません。Windows® OSによる汎用的なパーソナルコンピューターです。本機の取扱いにはWindowsパソコンの基本操作についての習熟が必要です。●本機は個人用・家庭用の機器です。本機のビデオ編集機能は、趣味としてのビデオ編集を目的としたものです。●著作権保護のための信号が記録されている市販素材はハードディスクへ録画することはできません。● 「DVgate Ver.2.2」「MovieShaker Ver.2.0」「Smart Capture Ver.4.1」は、2001年1月10日現在、ソニーが2000年12月末日までに日本国内で発売したDV端子付きの家庭用DV機器各モデル（メディアコンバーター、Digital8を含む。ツーリストモデルは除く）でのみ接続動作を確認しています。ただし、DCR-VX1000、およびDV端子のアップグレードを行ったDCR-VX700は動作対象外となります。●「DVgate Ver.2.2」は動画映像ファイルをDVテープへ書き出す際の録画開始点を微調整する機能を備えますが、開始点の精度は各DV機器に依存し、若干の誤差が生じます。これは特に、テープ上へつなぎ録画を行われる場合の制約事項となりますのでご注意ください。なお、DV機器の制御はDV（i.LINK）ケーブルを介して行います。LANCなどの制御端子は備えません。●本機のDVgate、MovieShakerでハードディスクからDV機器への書き出しを正常に行うには、システム全体でのパフォーマンスを向上させるために、以下を行っていただく必要があります。詳しくは取扱説明書をご覧ください。●PCG-FX11/BPではメモリーを64MBから128MBに増設する。　●ハードディスクのフォーマット、またはデフラグを行う。　●その他、取扱説明書でご説明する各種設定を行う。　●ハードディスクは本体内蔵のハードディスクをご使用ください。外部記憶装置（ハードディスク、各種ディスク）ではフレーム落ちが生じる可能性があります。　●PCG-FX11/BPでMovieShaker Ver.2.0でDV動画を扱う場合には128MB以上のメモリーが必要です。

「OpenMG Jukebox Ver.2.0J for VAIO」ご利用上のご注意

「OpenMG Jukebox」は、SDMI（Secure Digital Music Initiative）の規定に従い、音楽著作権を保護するため、暗号技術を利用した著作権保護技術「OpenMG」が組み込まれています。これは、インターネットを通じた音楽ファイルの流通を促すことで、より手軽に音楽を楽しめる環境を広げていくことを目指したものです。このため、ご使用いただくにあたり下記の制限があることをご理解ください。

●バイオでのご使用上の注意事項◆「OpenMG Jukebox」は、音楽ファイルを暗号化してハードディスクに記録します。暗号化が施された音楽ファイルを、別のフォルダやドライブ、他のコンピューターに移動/複写して再生することはできません。◆EMDサービスを利用して音楽ファイルを購入するには、インターネットへの接続環境が必要となります。◆記録した音楽ファイルのバックアップ/復元を行うには、認証のため、インターネットへの接続環境が必要になります。また、バックアップは、記録されたすべての音楽ファイルを一括して行います。一部の音楽ファイルのみのバックアップ/復元はできません。◆USBやi.LINK（IEEE1394）などのプラグアンドプレイのインターフェースを介して接続するハードディスクに、音楽ファイルを録音することはできません（バックアップには利用可能です）。

●ポータブルプレーヤーご使用上の注意事項◆お手持ちの音楽CDから録音された音楽ファイルは、最大3台までの「OpenMG」対応ポータブルプレーヤーへの取り込み（チェックアウト）が可能です。◆プレーヤーに取り込んだ音楽ファイルは、チェックアウトを行ったバイオにのみ戻す（チェックイン）ことができます。◆EMDサービスで配信される音楽ファイルの場合は、チェックアウトの可否およびチェックアウトできる最大の台数は配信元によって定められており、上記「最大3台」が当てはまらない場合があります。◆「OpenMG Jukebox Ver.1.x」付属のポータブルプレーヤーを、「OpenMG Jukebox Ver.2.0」をプリインストールしたバイオで使用するには、対応ドライバー／プラグインが必要です。詳しくは、各ポータブルプレーヤーのサポートサイトをご覧ください。◆本ソフトウェアに、「OpenMG Jukebox Ver.1.x」を上書きインストールしないでください。

●「OpenMG Jukebox」のバージョンアップについて◆SDMIの規定が、将来新規定に移行した場合、本ソフトウェアは一部の機能が使えなくなる可能性があります。この場合はアップグレードにて対応させていただく予定です。なお、アップグレードは有償とさせていただく場合があります。あらかじめご了承ください。

●著作権保護の世界規格「SDMI」に準拠：SDMI（Secure Digital Music Initiative）はデジタル音楽著作権保護を目的に、1999年に設立された団体で、主にアメリカの大手レコード会社や IT関連企業などが中核となって活動を推進しています。「OpenMG Jukebox」は、このSDMIが策定する標準仕様に沿って開発されています。

● は、アリス社の商標です。
Portions of this product are protected under copyright law and are provided under license by Aris/Solana/4C.
●OpenMGおよび OpenMG はソニー株式会社の商標です。

安全に関するご注意

商品を安全にお使いいただくため、ご使用の前に必ず「取扱説明書」をよくお読みください。

水、湿気、湯気、ほこり、油煙などの多い場所に放置しないでください。火災、感電、故障などにより、死亡や大けがになることがあります。

安全点検のお願い　このような症状はありませんか。

●煙が出たり、異常な音、においがする。●内部に水や異物が入った。●製品を落としたり、キャビネットを破損した。

➡ ご使用を中止。電源を切り、電源コードや接続ケーブルを抜く、またはバッテリーを取り外し、ソニーVAIOカスタマーリンク修理窓口、または販売店にご相談ください。

液晶画面は非常に精密度の高い技術で作られていますが、ごくわずかの画素欠けや常時点灯する画素があります。また、見る角度によってすじ状の色むらや明るさのむらが見える場合があります。これらは、液晶ディスプレイの構造によるもので、故障ではありません。

安全にご使用いただくためのご注意●むやみに内部を開けたり、モニター内部の改造をしないでください。●バッテリーは火の中に入れたり、ショートさせないでください。また、火のそばや炎天下などで充電したり、放置しないでください。●ぬれた手でACアダプターやバッテリーパックをさわらないでください。●本商品は国内専用モデルです。国外での使用はご遠慮ください。商品使用上のご注意●あなたが録画・録音したものは、個人として楽しむなどのほかは、著作権法上、権利者に無断で使用できません。なお、実演や興行、展示物などのうちには、個人として楽しむなどの目的であっても、撮影を制限している場合がありますので、ご注意ください。●本商品は同梱しているオペレーティングシステム以外には対応していません。●市販されている周辺機器及びソフトウェアの中には、本機でご使用になれないものもあります。ご購入の際は各メーカー、または販売店にご確認ください。カタログ上のご注意●価格には、配送設置・工事・接続調整などの費用は含まれておりません。●カタログ掲載商品の仕様及び外観は、改良のため予告なく変更されることがありますので、あらかじめご了承ください。●カタログと実際の色とは、印刷の関係で少し異なる場合があります。●カタログ掲載商品のなかには地域により品薄・品切れになるものもありますので、販売店にお確かめの上お選びください。●ハードディスク容量は1MBを100万バイト、1GBを10億バイトで計算しています。●i.LINKはIEEE 1394-1995仕様およびその拡張仕様、 はi.LINKに準拠した製品につけられるロゴです。i.LINK、 は商標です。●VAIOはソニー株式会社の商標です。●Intel Insideロゴ、Pentium、Celeronは、Intel Corporationの商標または登録商標です。●Microsoft、Windowsは米国マイクロソフトコーポレーションの米国及びその他の国における登録商標です。●K56flexはLucent Technologies社とConexant Systems社の商標です。●その他本カタログに記載されているシステム名、製品名は、一般に各開発メーカーの登録商標あるいは商標です。なお、本文中では™、®マークは明記していません。商品購入時のご注意●お買いあげの際には製造番号をご確認ください。●ご購入されましたら、「カスタマー登録」をお願いします。「カスタマー登録」後、「保証書」をお送りしますので、記入事項を確認の上、大切に保管してください。●当社は、このパーソナルコンピューターの補修用性能部品を、製造打ち切り後8年保有しております。

●本製品は個人用・家庭用です。

当社は、国際エネルギースタープログラムの参加事業者として、本製品が国際エネルギースタープログラムの対象製品に関する基準を満たしていると判断します。

VAIOホームページ　「バイオ」の製品情報、使いこなし情報、サポート情報など役立つ情報を掲載。　**http://www.vaio.sony.co.jp/**

ソニー株式会社　〒141-0001 東京都品川区北品川6-7-35
ソニーマーケティング株式会社　〒108-0074 東京都港区高輪4-10-18

VAIOカタログセンター
03-5454-0700
●受付時間　月～金 10:00～20:00　土・日・祝日 休

＊このカタログの内容について、詳しくお知りになりたい方は、お近くのソニー商品販売店、またはVAIOカタログセンターにお問い合わせください。

ショールーム　東　京／銀座数寄屋橋ソニービル
大　阪／中央区心斎橋筋ソニータワー

ソニーの最新技術やユニークな商品を中心に展示しております。
＊なお展示していない商品もございますのでご了承ください。

お買い求めは信用ある当店へ

Sony Card Entertainment
よい品を
手軽にクレジットで

2001.4
カタログ記載内容 2001年4月現在

BVAWTP-1 Printed in Japan.（84995490）R